臺灣日日新報
本日夕刊共六頁

# 光榮 五十一士に殊勳甲
## 陸軍關係 論功行賞の御沙汰

【東京發】畏き邊りでは支那事變並に大東亞戰爭に參加し……殊勳者となつた陸軍將兵に對し一日論功行賞の御沙汰あらせられ……

### 臺灣關係者

伍長菅波文夫　中尉加藤鐵男　伍長荒木健治　准尉高田弘行　大尉松浦宏　伍長佐々木定夢　准尉白山銀藏　中佐寺田　伍長長野辯藏　大尉阿部俊夫　准尉橋貫清　上等兵一井眞一郎　曹長近藤一男　大尉杉浦龍夫　兵長加藤茂　大尉日下弘之　曹長致内三郎　少尉吉竹正　少尉上野文之輔　大尉吉田正秋　少尉横崎二郎　大尉馬田登喜　大尉井上鐵藏　大尉關泰雄　曹長青山清二

# 鬼神も哭く奮戰
## 澤田中佐以下の輝く戰鬪概要

【東京發】……

# 英印第七師大半を殲滅
## ビルマ方面 陸軍部隊戰果

【東京發至急報】大本營發表（三月二十九日十七時）

一、二月九日以降英印軍第七師團主力をブチドン西北方シンゼウワ盆地附近に包圍猛攻中なりしビルマ方面帝國陸軍部隊は二月二十四日迄にその大半を殲滅し目下一部を以て殘敵を掃蕩しつつ更に爾後の作戰準備中なり

二、印度國民軍亦我と協力大なる戰果を舉げつつあり

# 緬甸反攻完全に挫折
## アラカン悲劇再現

### 敵二機に白煙
#### ウエワク附近

### 渡河

### 非難

# 魚雷艇九隻屠る
## ブ島西岸 我が小舟艇隊奮戰

### ブカ島で三機撃墜

### ヤルート島で敵二機を擊墜

# 廿五機を撃墜破
## ラバウル・依然來襲頻り

# 仇敵米英撃滅
## 滿國十二周年を迎ふ

### 諸外交部長談

### 王大使不退轉の決意

# 決戰非常措置實行案
## 五項目決定、情報局發表

# 高級享樂停止に關する要綱

【東京發】情報局發表

# 保有物資の積極的活用要綱

【東京發】情報局發表

# 官吏の常時執務要綱

【東京發】情報局發表

# 定例閣議

【東京發】二十九日の閣議は午前九時より……

### 内務部長會議　第二日目

### 司政官發令

### けふの官報

興國保險
明治生命

いくら墜しても
大航空の歌
航空局 企畫制定

時局雜誌 二月號
社告
改造社
米國の世界政策
米國世界政策の實體
最近のバルカン情勢
ドイツ健在なり

お子様の心身の錬磨に 講談社の少國民雜誌
二月號發賣
少年倶樂部
少女倶樂部
幼年倶樂部
コドモヱバナシ
發行所 大日本雄辯會講談社

普通文官 講義
一躍判任官！
大學法制會

## 社説　マリアナ諸島に敵の出現

[illegible]

# 本年掉尾の突撃！　けふから全島に展く貯蓄運動

## 完全攻略更に努力要す　高橋財務局長　島民の蹶起要望

[illegible]

## 學校卒業者使用制限改正　技術者の適正配置へ　實業學校指定範圍を擴大

[illegible]

## 臺灣産業金庫　けふ設立委員會開く

[illegible]

## 職場も家庭も皆決戰　産奉で呼びかく實踐事項

### 實施方法

◇私生活の決戰

◇職場生活

[illegible]

## 臺灣鐵工業統制會　會員六十五名更に指定

[illegible]

## 土地改良狀況はどうか　(一)現地報告

### 土と闘ひ水と闘ふ　一期作既に九割植付濟

高雄州

### 高雄州の水利概況

### 灌漑面積二萬甲狙ふ大工事

[illegible]

## 四班の連絡緊密　航空機用木材專門委員會　毎月委員會開く

[illegible]

## 鐵道部現業長主任會議

[illegible]

## 勸銀機構を改革　臺北支店に理事室設く

### 村井理事語る

[illegible]

## 實物取引市場規則　四月中に實施の模樣

[illegible]

## 農工用水を調整　嘉南大圳、明禱の貯水池管理

[illegible]

### 臺灣有價證券業組合總會

### 臺灣有價證券總會

### 臺東廳で苞廊蓆を奬勵

### 物品價格表示打合會

### 南日本汽船總會

### 大成火災總會


貯蓄は銃後の彈丸　第一生命保險相互會社　東京・日比谷

ロケットも兵器ぞ　製圖からまづ　特密製圖用・超微粒子芯　コッケト鉛筆

中年の奥さまへ　ホルモン劑 [illegible]　キンカン

外交時報　二月上旬號　外交時報社

よく切れて保つ　アドミラル安全剃刀

ぜんそく神經痛と　イマヅミン　原因は毒素です　血液の大掃除

パイロットインキ　PILOT INK　優良廉價　後陣の本務

肩こり　ネッシン

民事、刑事、法律事務　辯護士 古山春司郎　事務員 林三雄　臺北市南門町三ノ二三　電 九六七五番


## 1月抽籤　貯蓄債券・報國債券　當籤番號(其ノ二)

支拂開始期　2月1日

支拂場所　日本勸業銀行本支店、出張所・代理店及集配郵便局

全當籤番號掲載紙　官報、週報、債券時報號外

(番號中太字ハ同別、番號内金額ハ割増金當籤金額)

昭和19年1月　大藏省・日本勸業銀行

### 戰時貯蓄券　8

割増金　參等　五圓　現金

39536 40794 41225 41269 41282 41378

41463 41723 41867 42255 42266 42578

42588 42706 43253 43269 43590 43598 43894 44060 44216 44703 45591 45670

45678 46750 47028 47170 47287 47440 47522 48499 49028 49040 49057 49353

49714 49936 50429 50547 50863 51642 51813 52038 52070 52141 52898 53285

53462 53514 53621 53973 54124 54572 54917 56072 56700 57173 57202 57347

58386 58949 59138 59163 59362 60094 60243 60277 60402 61172 61184 61311

61473 61945 62144 62193 62311 63288 63396 63439 63470 63692 63800 63905 65052 65302 65355 65682 65721 65980 66052 66989 67038 67322 67674 67833 67883

68156 68275 68595 68672 69109 69166 69298 69435 69529 69768 69808 70018 70518 70562 70673 71010 71035 71254 71293 71453 71779 71796 71798 71882 71980

72075 72233 72965 73019 73127 73216 73466 73539 73784 74258 74520 75115 75211 75593 75724 75731 75795 75837 76913 77178 77719 78144 78308 78413 78437

79092 79275 79290 79333 79360 79372 79438 79608 79749 79779 79870 79896 80131 80462 80693 81190 81725 81900 82103 82391 83129 83365 83414 83796 83862

83901 86014 86191 86479 86882 86934 87370 87430 87609 88418 88556 88578 88689 88696 88982 89111 89489 89498 89658 89674 89775 89879 89928 90022 90059

90413 90616 90756 90909 91080 91130 91282 91605 91827 92567 92954 93119 93346 93365 93436 93494 93689 93793 94140 94653 94898 95569 96117 96257 96501

96532 96889 97447 97570 97884 98152 98404 98545 98923 99504 99537 99735 (割増金[illegible]) 15004 15897 20954 22590 24292 25149 31723 41698 45126 51731 56977

62917 78014 78142 80834 84263 88054 89685

### 戰時貯蓄債券　11

壹等　貳千圓　貳千圓

貳等　百圓　五拾圓

參等　五拾圓　五圓

割増金　參等　拾五圓　參拾圓　金額

(一等) 42668 85603 86429

(二等) 3872 12697 24301 25122 27369

31993 52088 57799 60051 78378

(三等) 93 365 430 520 747 764 907 1040 1137 1916 2020 2172 2603 3197 3485 3496 3609 3685

[illegible] 4301 4467 4815 4818 5182 5409 5880 6483 6490 7200 7264 7285 7320 7539 7944 8611 9091 9928 10024 10125 10353 10717 11632 11666

11793 12277 13920 14690 14966 15035 15476 15499 15543 15624 15681 15683 16343 16915 16935 16984 17278 17433 17677 17884 18318 18799 18827 19036 19376

20188 20230 20565 20639 21124 21202 21205 21268 21640 21792 22151 22363 22949 22988 23283 23486 23742 23744 24117 24435 24714 24917 25663 25696 25736

26108 26459 26463 26592 26778 27731 27871 28123 28485 28720 28882 28960 29256 29951 30000 30006 30292 30455 30847 30908 30928 31103 31200 31343 31377

31510 31671 32106 32444 32620 33478 33502 33560 33850 33931 33998 34088 34429 34537 34944 35464 35669 35852 35993 36288 36392 36486 36571 37180 38274

38297 38438 38796 38991 39109 39177 39281 39358 39437 39589 40155 40331 40487 40537 41270 41668 41827 41846 42192 42219 42460 42548 43264 43361 43363

43753 44175 44612 44819 45108 45436 45657 46179 46253 46340 46720 46783 47060 47094 47261 47391 47443 47877 48626 50526 50550 50805 51190 51413 51609

51698 52349 52532 52698 52876 52883 52964 54044 54329 54696 54772 54874 55398 55489 55579 56017 56225 56293 56307 56537 56903 57499 58580 58655 58897

58990 59333 59538 59655 59890 59951 60181 60554 60559 60569 60784 61211 61655 62096 62451 62667 62828 62873 62894 63173 64241 64887 64988 65046 65208

65314 65884 65917 66176 66240 66332 66422 66580 67100 67258 67445 67533 68058 68212 68324 68613 68783 69166 69168 69337 70137 70252 70298 71450 71467

71560 71659 71918 72241 72345 72708 73286 74431 74698 75341 75485 75746 75749 76185 76260 76278 76290 76848 77001 77176 77700 77701 77893 77924 77977

78131 78255 78744 78851 78979 78993 79022 79125 79133 79163 79270 79379 79526 79950 80655 81081 81333 81377 81515 82061 82116 82119 82261 82435 82573

82903 83272 84148 84186 84601 85013 85070 85127 85303 85560 85612 85721 86366 86492 86710 87042 87093 87113 87388 87929 88508 89183 89705 90173 90527

90572 90802 90837 90861 91125 91313 91825 91837 92434 92743 92824 93156 93280 93302 93664 93737 94038 94749 94818 95115 95211 95232 95732 96067 96403

96484 96498 96584 96668 96669 96736 97375 97767 97788 97886 98038 98232 98462 98479 99112 99561 99637 99669 99825

### 貯蓄債券　5

割増金　壹等　五百圓　貳等　五拾圓　參等　五圓

(一等) 3598

(二等) 4110 39769 40499

(三等)

3554 3652 13766 16035 20931 25642 26796 28215 30974 33588 41244 41892 42891 47789 56728 57160 61812 62146 63738 70984 72251 73849 77421 78306 83820

90996 92426 93464 95627 98126 (割増金[illegible]) 233 1013 2380 2803 3003 3308 3923 3974 4402 4536 4824 4917 5997 6017 6027 6272 6468 6738

9319 9501 10304 10511 10869 11399 12169 12898 13191 13320 13957 15428 16443 16614 17003 17466 18043 18421 19081 19892 20616 23203 24735 25367 26119

26628 26717 26720 26964 27449 27943 28214 28315 28445 32400 33903 34628 35269 35723 36336 36400 36860 38058 38593 39962 39981 40163 40840 41879 42042

42188 43439 43590 43940 44804 44903 45293 45475 46108 47151 48087 48179 48206 49156 49225 49578 50038 50396 51740 52184 53752 54445 56760 56822 57156

57780 57812 58472 59277 59806 60280 60722 61125 61496 62015 62515 63095 63100 63332 65331 66064 66407 66806 68688 68889 69597 69994 71042 71450 71481

72714 72825 73069 73227 73380 74098 74148 75536 75965 76337 76627 77680 77830 78050 78201 78752 79235 79391 79432 79602 82471 83667 84115 85109 85789

86136 86932 89508 89615 90860 92145 93513 93643 93764 94274 94609 95475 95868 95951 96337 96389 96410 97403 97430 98744 99298 99483 99516

# 高級興行一時閉鎖

## 內地決戰非常措置具體策

【東京電話】內務省では二十九日の閣議で決定した決戰非常措置の具體策として [illegible] 大都市における高級興行 [illegible] 一時停止すると共に [illegible]

# 愈よ戰鬪開始 決戰生活徹底運動

## 六百五十萬總蹶起せよ

戰爭はいよ〱 身近に迫つて來た、試煉の砲火は私達のまはりにも激しく炸裂し初めたのだ、もう第一線だけが戰場ではない、國を擧げて火花の飛び散る決戰場だ、國家のあらん限りの力が勝ち拔く爲に集中されねばならない、凡てのものが今ただちに戰力增强の爲めに切替へられねばならないのだ、もちろん私達一人一人の生活も、いや私達の生活こそ戰爭の原動力であり、私達の家庭こそ戰爭の第一線である、敵米英は今や必死になつて決戰をいどんで來て居るが、我々は之を [illegible] 擊破して敵の消耗を [illegible] ならしめつつよくこの試煉に堪へ、全力を擧げて [illegible] 一途に邁進しなくてはならぬのである、だから今年こそ「試煉の年」と言はれる所以である、皇民奉公會では三月一日から全島的に決戰生活徹底運動を展開し「決戰へ、切替へた、衣食住」と高く呼びかけて居る、いまこそ六百五十萬島民は明日と言はず

今日ただ今から この運動に呼應して勝ち拔く爲の生活再編いささかのゆるぎもない決戰の備へを固めよう、閑、贅澤、無駄の暗い影をうち拂ふことは勿論、衣も食も住も切りつめ切りつめて、有る物で間に合せ不用品や死藏品も活かして用ひ、戰爭生活を身近で實踐しよう、一燈の石炭、一ひねりの瓦斯も飛行機を作り、戰艦を動かす一滴となり、米英擊滅の戰力に直接つながることを思へば [illegible]

[illegible]

## 山本皇奉事務總長談

[illegible]

## 成果を檢討

### 交通秩序總力運動 皇奉本部で連絡會

[illegible]

### 中央實踐協力會議へ 提出の議案を說明 中央本部定例部長會議開く

[illegible]

# 臺灣同胞へ送る

# 臺灣學徒兵の報告

先に光榮の入營をした臺大法文學部の陳光榮君(二五)(臺北市龍山寺町二ノ二七五)の感激と決意をこめた入營手記を、この程、同部隊から臺府東京出張所に送つて來た、左は同手記の大要である

**私は** 營門を潜つた瞬間 いよいよ此の日、此の時の感激をもつて一死報國の誓に [illegible]

[illegible]

**自分** は入隊したばかりで勝手がわからぬところを [illegible]

**嚴格** [illegible]

**今や** 私は一兵に徹し、軍人勅諭の精神を奉戴し、日々軍務に精勵し、大東亞建設の礎石たらんことを誓ふ心に燃えつた

金澤〇〇部隊 賴文禮

[illegible]

金澤〇〇部隊 廣地武盛

[illegible]

# 光榮に輝く將星

## 軍神加藤少將を輔佐す 功三旭四 澤田貢中佐

【金澤電話】功三級旭四級勳章に浴した澤田貢中佐は軍神加藤少將の部下で北支戰線にある時は少將を輔佐し活躍した軍人である [illegible]

## 横崎少佐 嚴父博氏語る

[illegible]

# 實行出來る事柄を强力に推進する

## 皇奉臺北州支部の 決戰生活實踐

[illegible]

# 酒類、燐寸定價改正

## けふから本島に實施

### 酒類及酒精

[illegible]

### 燐寸

[illegible]

# 玉碎英靈へ捧ぐ熱涙

## 汕頭在留邦人追弔式

[illegible]

## 臺灣出身の舞踊家 高洲健氏歸臺す

[illegible]

## 公用至急出頭

公用あり至急兩部隊兵事課に出頭せられたし

[illegible]


清水ときまる デアトミン錠
ビタミン劑 照內永
外傷と水虫 トフメル
三寶製藥品
三寶製藥株式會社 東京都淀橋區下落合



今日の映画

大世界 8日マデ
台劇 3日マデ
新世界 1日マデ
芳乃館 2日マデ
芳明館 1日マデ
城南映劇 1日マデ
萬華劇場
太平館 1日マデ
第三世界 1日マデ
基隆・關陽地區

新竹の映画



第七回決算報告

南日本汽船會社

第一回決算公告

昭榮金融信託


# 謹告

拜啓時下益々御隆昌之段奉慶賀候

陳者弊社儀去大正八年創立以來極メテ順調ナル發展ヲ遂ゲ逐年隆盛ニ赴キ申候處是レ偏ニ各位ノ絶大ナル御支援御高配ノ賜ニ外ナラズ誠ニ有難ク篤ク御禮申上候

然ル處今般時局ノ要請ニ鑑ミ從來弊社ト共ニ同一系統會社トシテ營業致來リ候東京海上火災保險株式會社及明治火災海上保險株式會社ト機構及運營ヲ一體トナシ其總力ヲ結集シ以テ本邦損害保險事業ノ使命完遂ニ邁進致ス事ト相成リ昨年十一月三十日開催ノ三社臨時總會ニ於テ本年三月二十日ヲ期シ三社一齊ニ解散ノ上新ニ一會社創立シ三社ノ資產營業一切ヲ繼承致ス事ニ決定仕候

新會社ハ『東京海上火災保險株式會社』ト稱シ資本金八千萬圓也內拂込金六千貳百萬圓也ニ有之資本金拂込金ニ於テモ將又資產營業量ニ於テモ本邦最大ノ損害保險會社ト可相成三社永年ノ經驗ヲ基礎トシ報國ノ赤誠ヲ盡シ以テ各位多年ノ御後援ニ應ヘ可奉所存ニ御座候

就テハ合同ノ積極的意義ヲ十分御賢察被成下新會社設立ノ上ハ現在弊社ニ御下命賜居候御契約ヲ御繼續被下候ト共ニ更ニ一層ノ御支援御用命相賜リ候様偏ニ奉懇願候

茲ニ永年ニ互ル御眷顧ニ對シ深甚ナル御禮申上候ト共ニ新會社ニ對スル御後援方豫メ御願申上度此段以紙上御挨拶申上候

昭和拾九年三月一日

三菱海上火災保險株式會社

本社 東京都麴町區丸ノ內二丁目六番地
臺北出張所 臺北市榮町一丁目十一番地
高雄營業所 高雄市堀江町三丁目三十二番地 (三菱商事株式會社高雄支店內)

[illegible]

# 男子國服、女子筒袖 三月からこの基準でゆく

## 工業都市の建設へ 新竹市事務分掌大改制

## 飛行機獻納熱 益々急奔騰

## 勇士を花束で慰問 中堅女青隊錬成會終る

### 第一回弘報委員會

## "雜作の整理をいたしませう"

## 農業專修校實習地現地品評

## 貯蓄突撃隊を編成 部課長會議に於て決定

## 若櫻へ最後の關門 屏東市郡銓衡試驗終る

## 馬公街稅賦課率

## 增産助役新任

## 傷病の勇士も感激獻金

## 囘覽板で稅の觀念 けふ記念日功勞者表彰

## 屏東華僑公會總會

## 簡易飛行場を獻納 鄕軍聯合分會で申合す

## 消極から積極化す 女子中堅農業戰士錬成

## 當初の目標八萬圓を 臺中"一中號"を獻納 十萬圓に變更增加して……

## 徵兵へ萬遺憾なし 對策協議會で計畫樹立

## 國土防衛と保健に 美しき綠りの憩ひへ……

## 物品稅趣旨徹底打合

## 半箇月で操縱免狀 學徒自動車運轉にメキメキ

## 獻金佳話三つ

## 各地の決戰協議會

### 頭圍

### 斗六

### 湖西庄

### 三芝庄

### 汐止

### 和美

## 流言を退治しよう 佳里皇奉改革初の會議

## 忌明に際し獻金

## 荖葉畑を水田化す 檳榔嚙みの惡風も一掃

## 時局稅務懇談會

## 堤海軍司政官着任

## 鐵道部人事異動

## 故林軍屬らの市葬

## ラヂオ

### 第一放送

### 第二放送


貯蓄も決戰!

日本勸業證券株式會社 東京都麴町區丸ノ内

姙産婦 腺病兒に ビオゲン錠

臺日案內

公告
當營團二月二十六日設立相成候ニ付左記ノ場所ニ於テ業務開始致候條此段公告仕候也
記
(本部) 總務部、經理部 臺北市榮町三丁目二十二番地 電話 四七七三番 九〇七三番
(分室) 施設部 臺北市京町一丁目三番地 電話 六〇九一番 二六九五番 九六九二番 九四八五番
(分室) 交易部 臺北市榮町三丁目二十三番地 電話 八二二二番 八二二四番 二五一七番 八一三七番 四六一四番 三七六三番
臺灣重要物資營團

今般弊社事務所を左記に移轉致候に付此段謹告候也
昭和十九年三月一日
東亞造船株式會社
臺北市表町二丁目十六番地
大阪商船ビル三階五號室
電話 六三五〇番 七〇三番 九七七七

航空ホテル從業員募集
面談ノ事 三月四日 五日 午後二時ヨリ同五時迄 午前十時ヨリ午後四時迄
臺北市表町臺北鐵道ホテル內臺北航空ホテル
東亞交通公社

女事務員募集
東亞海運株式會社 基隆出張所

電氣通信工務技術員募集
臺灣總督府交通局遞信部

所生募集
臺灣南方協會高雄南方商工錬成所

日本映畫が始めて取組んだ半島青春物語!
若き姿
援後部令司軍鮮朝・府督總鮮朝
作製畫映鮮朝力協映大・竹松・寶東
一日封切 大世界

鍛へよ身體!
お馴染み花形陣に四橫綱、二大關の豪華初顏合せ
一日封切
松竹大作 國際館

華やかに幕ひらく臺灣が生んだ唄と踊りの大祭典!
帝國少女演劇團 初公演
榮座

齒科 青木醫院

東洋音樂學校 男女生徒募集

早稻田大學

東京物理學校

日本高等獸醫學校

岩手醫學專門學校

多摩美術學校

寫眞學生募集 オリエンタル寫眞學校

東京高等獸醫學校

滿蒙學校 校長 秦眞次

航空工學科 埼玉高等工科學校 埼玉中學校

大東亞工學院

東亞專門學校

東京電氣工學校

東京鍼灸醫學校

三田高等家政學院

女子技藝學校

松蔭高等實踐女學校

日本家政學院

音羽洋裁女學院

日本速記學校

東京食品學校

東洋大學

夕刊 臺灣日日新報

# 英第七師遂に潰滅

## 荒鷲空から封鎖戰展開

【ビルマ○○基地二十九日發同盟】英第七師は遂に潰滅した。ビルマ奪還の呼號に踊らされつつ小癪にもアラカンの反攻を企てた英軍も我が勇猛果敢なる地上部隊の猛攻に抗し切れず……

## "徹頭徹尾 敵の意表を衝く

### 戰史に稀・穿貫突破作戰

【アラカン前線にて渡邊園山兩報道班員發】……

# 高須、野村、澤本三提督 大將に親任せらる

海軍省公表(三月一日) 海軍中將 高須四郎 海軍中將 野村直邦 海軍中將 澤本頼雄

海軍大臣更迭

## 軍令部に二次長制

## 伏見宮博恭王殿下台臨 海軍聯合卒業式

# 國民勤勞動員所

## 一億總配置へ動員推進

# 滿洲建國十二周年迎ふ

## 新秩序建設の先驅

### 共榮圏各國に輝く希望

## 滿國皇帝陛下御親祭 建國節祭の御儀

# 滿國重工業の戰鬪配置

## 物量反攻撃碎へ原動力

## 我戰略の妙に敵は只呆然

町村警保局長語る

# 大衆的食堂は普及

## 食料品の増配等に盡力

## 海上輸送力二割増強

### けふから運動展開

## 産業金庫設立委員會

### 定款作成外六件を可決

## 完勝へ烈々の決意

### 全滿を彩る慶祝諸行事

## 彼等のデマ宣傳も馬脚露呈

## "比島資源を戰力化"

### 比國大使記者團に語る

## 野望に終止符

タイ國政府メッセージ

比島大統領の祝電

ヒ總統が祝電 滿洲國皇帝に

亞國海相決定

人事


化學的淨血法の效び

慢性の難症は血液から醫せ

各藥店にあり ドラミン

意匠・商標・懇切取扱 辨理士 井上清子特許事務所

ホシくすり

結核患者に快報！

星製藥の技術陣研究卅年遂に完成一發賣さる！

星製藥株式會社製品

結核專門藥

味噌汁百珍

料理の友社

姙産婦・授乳婦は生理的に平時の三倍乃至五倍のビタミンB1を必要とします

資生堂の強力ビタミンB1 ハイガ

三〇〇錠入

胃腸・榮養・結核

新鮮イースト錠剤

服菌の反應！

軀が肥る

# 國幣小社に御列格 皇恩の無邊に擧島感激新た

## 嘉義神社

總督府ではかねて縣社嘉義神社の御列格を稟請中であつたが、同神社に最も縁りある鎮座日の廿八日、國幣小社列格を仰出された旨一日文教局宛入電があつた

さきに新竹、臺中兩神社が列格仰出され、六百五十萬島民は皇恩の廣大無邊に感し奉り唯々恐懼感激したのであつたが今回又嘉義神社の國幣小社列格を仰せ出されたことは苛烈な決戰下殊更一入深く全島民はこの大御心を奉體し益々皇國民たる自覺を新たにし神社を中心にして敬神、崇祖精神生活を昂揚し、天壤無窮の皇運を扶翼し奉るは固より神祇加護の下いよいよ必勝信念を堅持しこの大東亜戰爭を勝ち抜く決意を新たにすべきである【寫眞は嘉義神社】

### 創立の由來

今回國幣小社に列格せられた嘉義神社の御祭神と創立の由來等につき二十八日文教局より左記の如く發表された

◇…祭神　天照大神、大國魂命、大已貴命、少彦名命、能久親王以上一座

◇…鎮座地　臺南州嘉義市山子頂二五〇

◇…創立の由來　大正四年十月二十八日鎮座祭を執行引續き最初の例祭を擧行され大正六年十月二十三日縣社に列格せられた、社殿は創立以來二十有餘年を經過し腐朽漸く甚だしく參拜者加はり且規模小にして境域亦狹隘を感ずるに至つたので改築の議起り昭和十五年三月七日嘉義神社奉賛會を組織し同年十一月一日地鎮祭を執行、工事に着手し主要社殿の竣工を見たので今年一月廿四日御遷座祭、翌二十五日幣帛供進の儀を執行せられた、新社殿は流造にして總經費二十五萬圓を以て造營せられその結構は……

## 鴻恩に恐懼感激

### 長谷川總督謹話

嘉義神社の國幣小社列格の有難き御沙汰を拜し、長谷川總督は　天恩の廣大無邊に恐懼感激しつつ左記の如き謹話をなした

臺灣は始政以來將に五十年に垂んとし政治文化、產業等諸般に亙り隔世の發達を遂げ全島の家庭は　皇恩光被治さに感泣して居るのであります、今次事變以來皇民奉公運動の展開、陸海軍志願兵制度の實施と相俟つて皇國民としての自覺は勃然として昂まりつつある次第であります、然るに……

# 御列格に歡喜の聲

## 嘉義神社氏子らの光榮

# 汗の結晶百二十石

# 增產功勞者に總督賞

## けふ水稻甘藷競作會褒賞式

### 水稻多收穫競作會入賞者收量

### 水稻多收穫競作會入賞者

### 甘藷多收穫競作會出品團

### 農會功勞表彰者

# 個人出品は今回限り

## 正に驚異的新記錄

### 松野府農務課長語る

# 食糧增產にも勝抜け

## 齋藤會長 農民の敢闘を切望

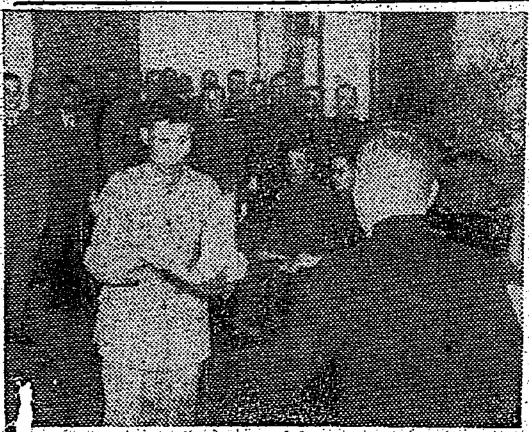

# 追放しよう闇・買溜

## けふから決戰生活實踐運動

### 衣・食・住も切替へ、簡素剛健に

# 水田や池に鯉を放飼

## 新竹州蛋白資源に萬全

# けふ稅制記念日

# 護らう決戰財政

## 納稅に示せ銃後の赤心

# 忠魂に捧ぐ老婆の赤心

## 一機も多くを念願

### 防空座談會

# 増産！增産！ ぐいぐいと僕等が引受けた 飛行機增産 頼んだぞ！

# 僕の軍（90）

村松梢風作　中一彌畫

外用の痔に外傷に

遠耳 人工コマク

慢性胃腸炎　ビタクス錠

頭痛にノーシン

ぜん息・神經痛 高血壓 中風　今澤博士の素晴しい研究

不妊症に 命の母

新發賣 ヤリラマ

百日せき 咳滅